POLICLINICO DI SANT'ORSOLA

SERVIZIO SANITARIO REGIONALE
EMILIA-ROMAGNA
Azienda Ospedaliero - Universitaria di Bologna

ALMA MATER STUDIORUM
UNIVERSITÀ DI BOLOGNA

MEETING DI
NEUROPSICHIATRIA INFANTILE
Scuola di Specializzazione in Neuropsichiatria Infantile

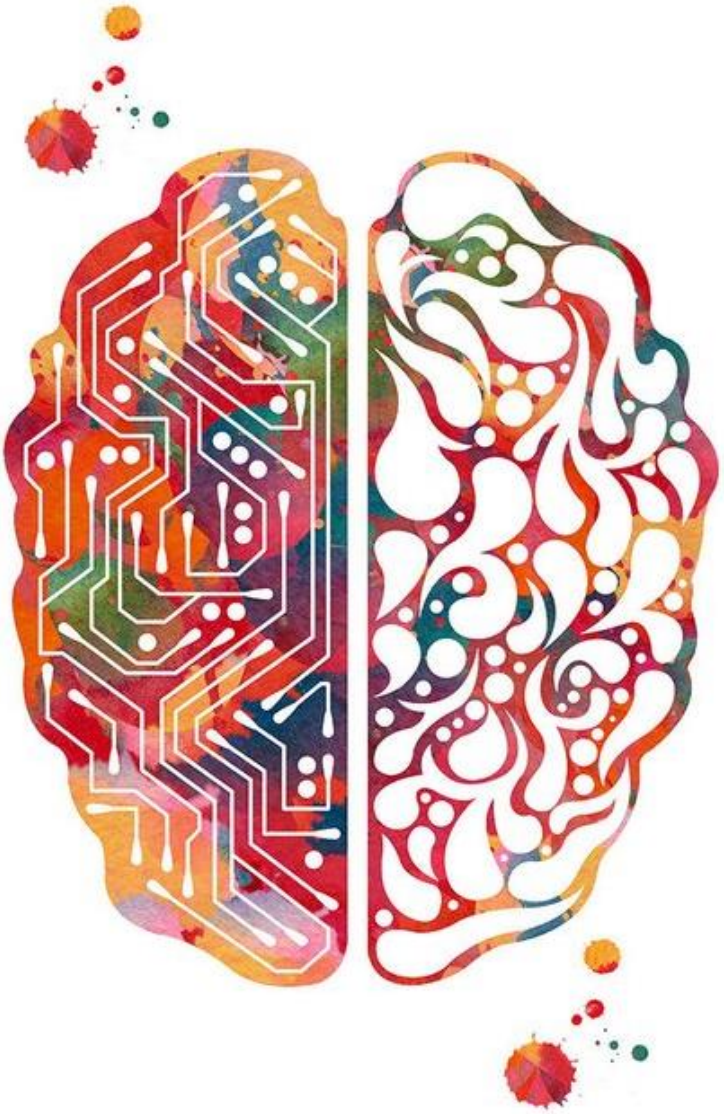

LA PERSONALITÀ DIPENDENTE

Dott. Eros Lancianese

Azienda Ospedaliero-Universitaria di Bologna

26 Febbraio 2019

Ore 15:00-17:00

Auletta Seminterrato - Padiglione 13

Policlinico di Sant'Orsola, Bologna